Referenz

LAMILUX Sanierungslösungen

Messe München Messehalle A4, München

Kurzinfo

Ort / Land:	München, Deutschland
Jahr:	2011
Objektart:	Messehalle
Lösungen:	Rauchlift ME GFK-Aufsatzkranz Elektromotorischer Spindelhubantrieb Scheibenintegriertes Verschattungsrollo CI-Steuerungstechnik
Effizienz:	45% Energieeinsparung **Uw=1,7 W/(m²K)** **vs. Uw=3,1 W/(m²K) nach EnEV 2009**

Nach Sanierung der Messehalle auf dem Messegelände München wird diese großzügig mit Tageslicht versorgt. Des Weiteren wurden nach Kundenwunsch eine komfortabel steuerbare Verschattung sowie automatisierte Be- und Entlüftung realisiert.

- Doppelklappe als RWA-Gerät gem. EN 12101-2
- Dachanschluss mit Wärmedämmkamm, Luftdichtheit gem. EN 12207 (Kl. 4), Schlagregendichtheit gem. EN 12210 (Kl. C4/B5)
- Sensorgeregelte Automation der Doppelklappen und scheibenintegrierten Verschattungsrollos
- Hauptsteuerzentrale mit Netzwerkanbindung, Komfortsteuerung und Anbindung an die Gebäudeleittechnik über EIB
- Demontage sowie komplette Neuverkabelung
- Verbundisolierglas mit mattheller Folie beschichtet / Ug-Wert=1,2 W/(m²K)
- Bei geöffneten Rollos 79% Lichttransmission und 61% Energiedurchlass

LAMILUX HEINRICH STRUNZ GMBH
Zehstraße 2 - Postfach 1540 - 95105 Rehau/Germany - Tel.: +49/(0)92 83/5 95-0 - Fax: +49/(0)92 83/5 95-29 0
E-Mail: information@lamilux.de - www.lamilux.de

Referenz

LAMILUX Sanierungslösungen

Messe München Messehalle A4, München

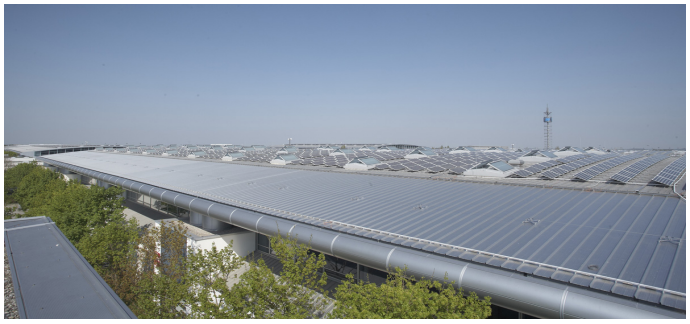

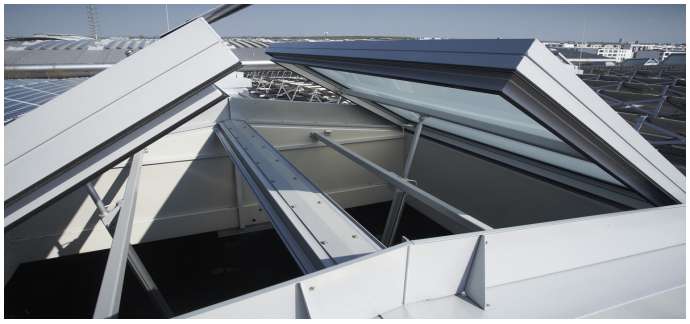

LAMILUX HEINRICH STRUNZ GMBH

Zehstraße 2 - Postfach 1540 - 95105 Rehau/Germany - Tel.: +49/(0)92 83/5 95-0 - Fax: +49/(0)92 83/5 95-29 0

E-Mail: information@lamilux.de - www.lamilux.de